



ASOCIACIÓN COMUNIDAD HUMEDAL



Región de Los Ríos
GOBIERNO REGIONAL

Proyecto financiado
por subvención
otorgada por el
Gobierno Regional
de los Ríos



HUMEDAL
RÍO CRUCES

Boletín Informativo 2023

Fortalecimiento de la Gobernanza y la Gestión Comunitaria del
Humedal del río Cruces

Destino Humedal río Cruces

El proceso de Comunidad Humedal ha levantado al humedal del río Cruces como un nuevo destino de turismo de naturaleza y avifauna para la región, cuya visión está contenida en el Plan Maestro. Este instrumento de la organización orienta la recuperación del humedal y levantar un destino turístico. De los casi 3 mil millones del programa de Comunidad Humedal, un 70% fué inversión directa en las localidades, con un fuerte énfasis en el turismo. La infraestructura que está en el presupuesto del Gobierno Regional para el 2024 considera cuatro obras grandes por casi 4 mil millones, siendo las más emblemáticas el Centro Ambiental en Punucapa y la Feria de Tralcao.

-Los acuerdos y convenios de colaboración. Los convenios principales de Comunidad Humedal son con los municipios de Valdivia y Mariquina, el Ministerio de Obras Públicas, la Corporación Nacional Forestal y la Universidad Austral. Estos permiten gestionar intervenciones estratégicas para ir resolviendo brechas, como los servicios básicos (agua, energía, conectividad terrestre, fluvial y digital) y priorizar infraestructura comunitaria para el desarrollo económico (turismo y agricultura familiar campesina). Desde estos convenios se han priorizado proyectos como el mercadito de Camino Real, las pasarelas del Portal Norte, el Centro Cívico en Punucapa, las sedes comunitarias en Cuyán y Cerro La Marina, y el seguimiento, enter otros, de obras estratégicas como el Fuerte San Luis de Alba.

Convenio Colaboración MuniValdivia

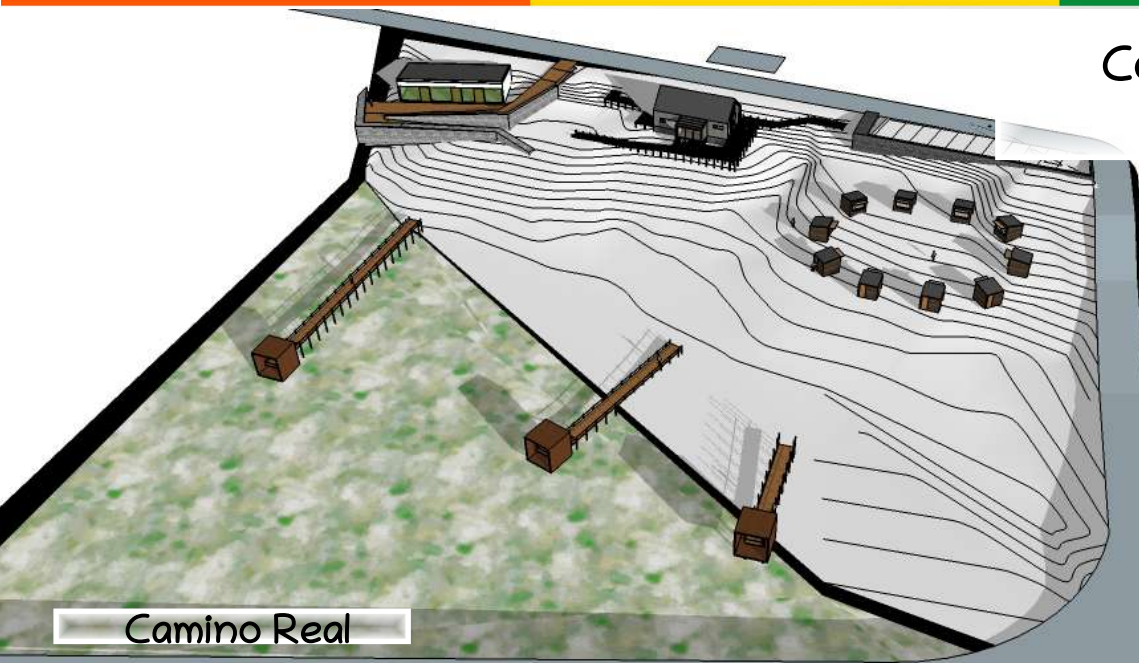

Camino Real

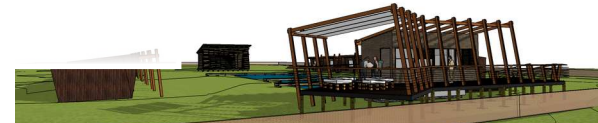

Cabo Blanco

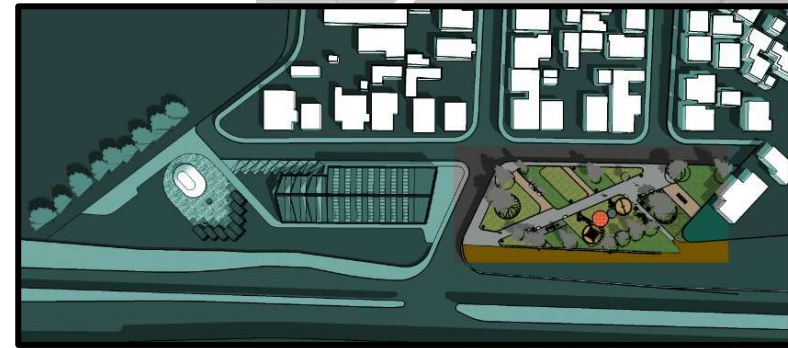

Cayumapu

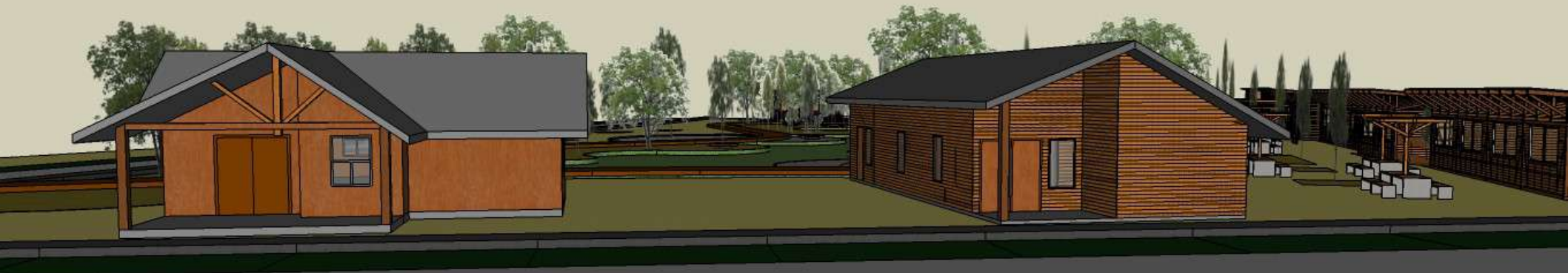

Punucapa

Convenio Colaboración MuniMariquina



La Punta



Cuyinhue



Linguento



Locuche

Convenio Obras Públicas



Muelle

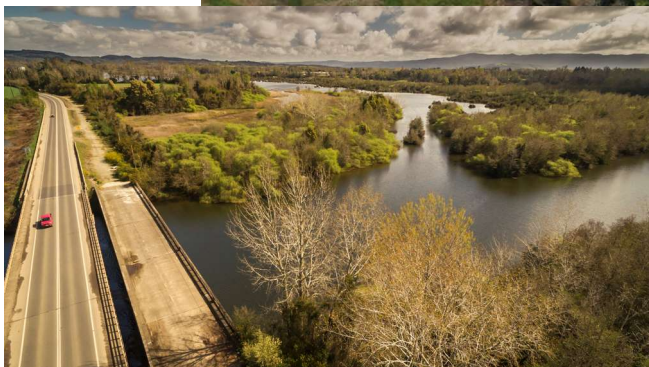

El impacto territorial del Programa de Desarrollo Comunitario.

Los recursos del Programa han generado numerosas iniciativas gracias a la gestión colaborativa de las organizaciones locales y a la inversión directa de recursos. Esto ha permitido generar diseños y ejecutar obras de infraestructura; hacer estudios para futuras obras; y, generar nuevas acciones y proyectos con organismo del estado. El modelo de gestión directa desde la Asociación y sus socios locales ha permitido priorizar y validar acciones y obras desde las comunidades locales; abaratar tiempos y costos de ejecución, como es el caso de muelles para kayak, miradores y centros comunitarios; y, modelos de gestión local para el seguimiento de obras mas complejas como el Centro Ambiental, el Centro Civico en Punupaca o el Camino Escénico en el sector de Cuyinhue a Ñipulli.

En las láminas siguientes se muestra un resumen de los proyectos e iniciativas por cada uno de los cuatros sectores en que fue dividido el territorio. Se pueden ver ahí los proyectos de infraestructura ya ejecutados y los que se monitorean. Se hace mención a la cantidad de proyectos del Fondo de Iniciativas.



En amarillo, proyectos en etapas de diseño o ejecución.



En rojo, proyectos que no tienen avance o falta información

POLOS DE DESARROLLO

- 1 Iglesia Punucapa
- 2 Terreno Punucapa
- 3 Kayak El Potrero
- 4 Abejas Frutillar
- 5 Lancha Tambillo
- 6 Terreno Quitaqui

- Polos de Desarrollo
- Plan de Conectividad
- Turismo
- Monitoreo
- Energía
- Fomento Productivo
- Fondos de Iniciativas 35 Proyectos



**SECTOR PUNUCAPA
QUITAQUI**

PLAN DE CONECTIVIDAD

- 1 Centro Ambiental
- 2 Centro Cívico
- 3 Muelle El Potrero
- 4 Circuito Punucapa - El Potrero
- 5 Circuito Quitaqui - El Tambillo
- 6 Abejas El Potrero
- 7 Centro Artesanal El Totoral
- 8 Ruta Toro Bajo Curiñanco
- 9 Paneles Fotovoltaicos
- 10 Luminarias

POLOS DE DESARROLLO

- 1 Centro Comunitario Cuyan
- 2 Centro Comunitario Cerro La Marina
- 3 Centro y Quincho Ñipulli
- 4 Terreno Cuyinhue
- 5 Terreno Locuche
- 6 Diseño APR Cuyan - Quilo Quilo

- Polos de Desarrollo
- Plan de Conectividad
- Turismo
- Monitoreo
- Energía
- Red Fluvial DOP-MOP
- Fondos de Iniciativas 23 Proyectos



PLAN DE CONECTIVIDAD

- 1 Centro Comunitario Locuche
- 2 Centro Deportivo Cuyinhue
- 3 Camino Escénico
- 4 Muelle Cuyinhue
- 5 Muelle Ñipulli
- 6 Fuerte San Luis de Alba
- 7 Ruta T-248
- 8 Luminarias
- 9 Muelle Fuerte San Luis de Alba
- 10 Torre Avistamiento de Aves

Promover el turismo & proteger el humedal.

Hay varias acciones que han surgido del trabajo territorial que permiten mejorar la gestión en el ámbito productivo. El proceso ha dado cuenta que, en la medida que mejoran las condiciones para activar el turismo y la agricultura comunitaria, aumenta el interés y la conciencia para la protección del humedal. Estas son relaciones colaborativas de Comunidad Humedal y diversas instituciones públicas y privadas.

En turismo lo más relevante es el Programa Territorial Integrado -**PTI de Turismo en el Humedal del río Cruces** de Corfo, que permitió en año 1 apoyar la formulación de proyectos para emprendedoras.es; generar un repositorio de información del territorio, un relato turístico y el diseño de la marca y web del destino humedal río Cruces. También se realizó el primer curso certificado para operadores de kayacs. Para el 2024 se reforzará el apoyo a emprendedores.as; capacitar a guías fluviales; un nuevo curso para kayakistas que han levantado una coordinación en el territorio. Se dará continuidad al marketing y difusión del destino humedal. Conocer otros sitios Ramsar que prioricen el turismo de naturaleza y revisar y proponer contenidos para las mallas curriculares de cursos y carreras ligadas al turismo en la región. Un evento importante fue apoyar la primera travesía de kayak, muy bien evaluada por los municipios participantes y que se repite el año 2024.

-En agricultura. **El FIC invernaderos inteligentes** que ejecuta un prototipo que busca incrementar la captación y conservación de la energía y automatizar la climatización y con ello mejorar las condiciones productivas en la Agricultura Familiar Campesina en la producción de hortalizas. También se está apoyando una iniciativa que permite rescatar las manzanas del territorio, en particular con la manzana limona para la elaboración de sidra y chicha, y la generación de circuitos de turismo asociados a esta identidad cultural que se había perdido. El año 2024 se hará la primera **Fiesta de la Manzana y la Sidra**, que esperamos se constituya en una nueva oferta de turismo para la región.

PTI CORFO

Turismo en el Humedal del río Cruces

RESULTADOS 1er AÑO

- 30 Asesorías a emprendimientos
- 25 Proyectos
- 15 Certificaciones para Kayac

2do AÑO

Fomento. Marketing.
Comercialización.
Conservación.
Especialización



PTI

Proyecto Subvencionado
en el Humedal
del Río Cruces



¡Volvivip
si puede!



Región de Los Ríos
GOBIERNO REGIONAL
Cruces para mejorar la
Calidad de Vida



ORGANIZA

COLABORADORES Y PATROCINADORES



8, 9, 10 Y 11
DICIEMBRE
2023



INSCRÍBETE
AQUI

TRAVESÍA DE LOS FUERTES

DEL FIN DEL MUNDO

Te invitamos a una travesía patrimonial
en los ríos y humedales por los fuertes y
castillos desde San Luis de Alba a Corral.





Proyecto FIC Invernaderos

Cooperativa Valle de Mariquina



El diseño del volumen invernadero incrementa en un 31% la captura de energía (PAR)

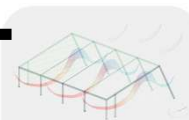

Se incorpora una estrategia de ventilación cruzada, equivalente al 30% de la envolvente

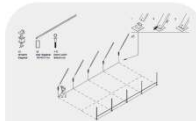

El sistema de armado es modular, pudiendo ser implementado por las y los propios beneficiarios



La propuesta incluye un "kit tecnológico" que permite la automatización del proceso productivo



Los mecanismos de ventilación y protección solar se activan mediante sensores ambientales

Equipo FIC 20

- Rodrigo Acuña
- Emil Osorio
- José Mardones
- Daniel Sempe
- Julio Martinich

19 al 21 / ABRIL / 2024



1^{RA} FIESTA
DE LA MANZANA
& SIDRA
VALDIVIA – LOS RÍOS

