

## **ASAMBLEA GENERAL 2023**

Escuela de Linguento. Sábado 07OCT23.

### Agenda

Desde 10hrs.Recepción e Inscripciones.

-Bienvenida de la Presidenta.

-Bienvenida a nuevos socios

.Comunidad Indígena Agustina Martin – Iñipulli

.Junta de Vecinos de Chabelita

-Presentación gestión 2022-23.

-Presentación Balance, Finanzas, Inventario.

.Presentación Comisión Revisora de Cuentas.

-Para Resolver.

.Eliminación de socios de acuerdo a Estatutos

.Integración en Comisiones de Etica y Revisora de Cuentas

.Proponer integración de nuevos directores para Asamblea 2024.

.Apoyo a propuesta de Norma Secundaria

-Varios

Cierre 13.30hrs.

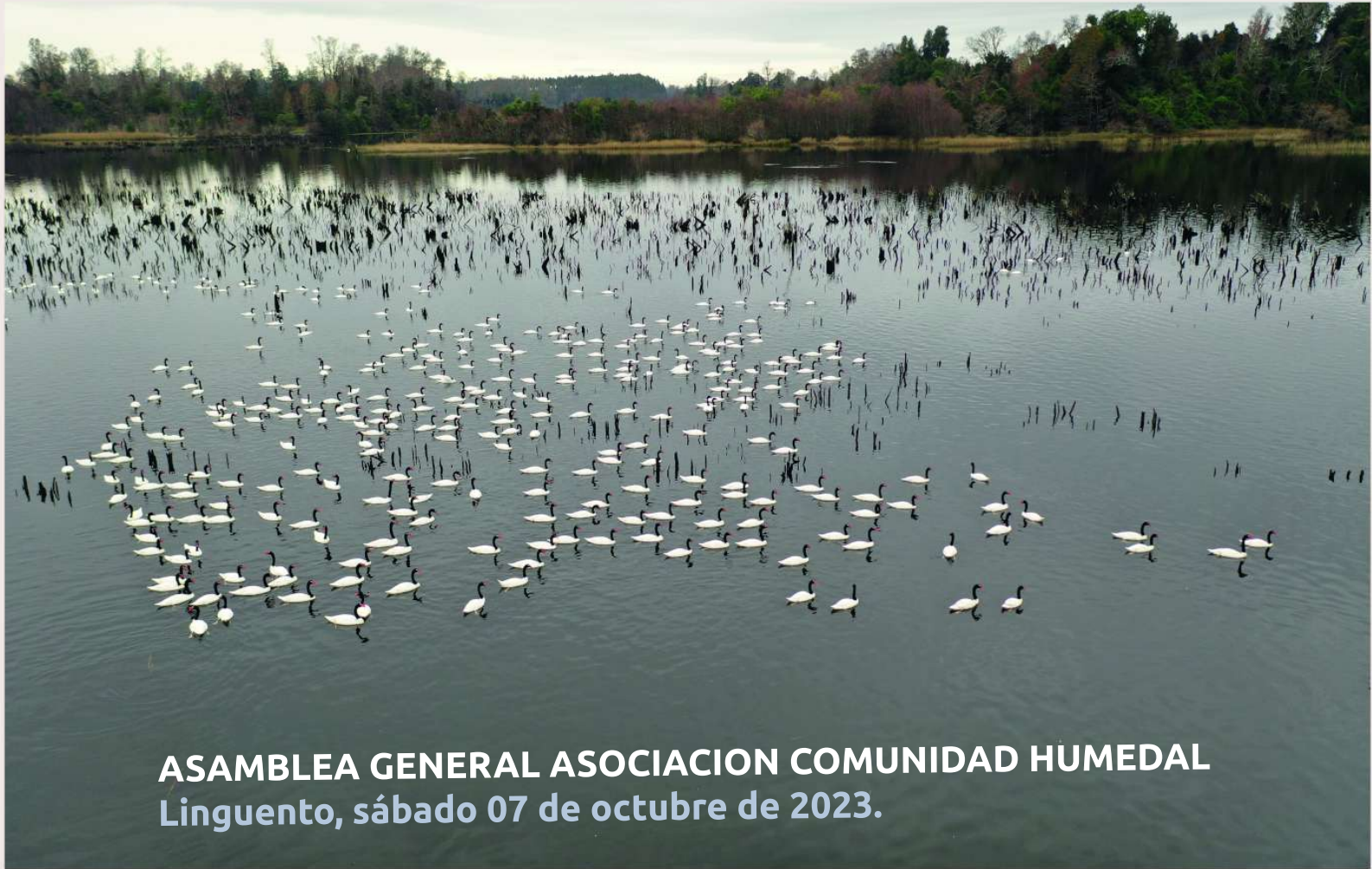

**ASAMBLEA GENERAL ASOCIACION COMUNIDAD HUMEDAL**  
**Linguento, sábado 07 de octubre de 2023.**



## Comunidad Humedal

Programa de Desarrollo  
Comunitario del Humedal  
del río Cruces

# Gobernanza y Modelo de Gestión



# TERRITORIO 3 COMUNIDAD HUMEDAL

21

LOCALIDADES

63

ORGANIZACIONES

5500

HTS. APROX  
(Censo 2017)

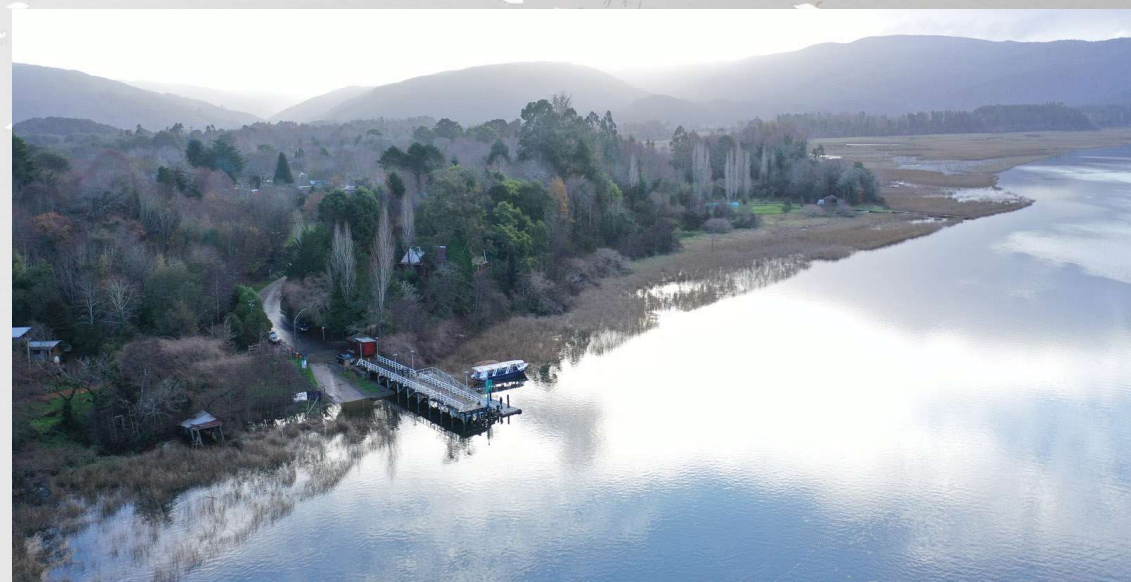
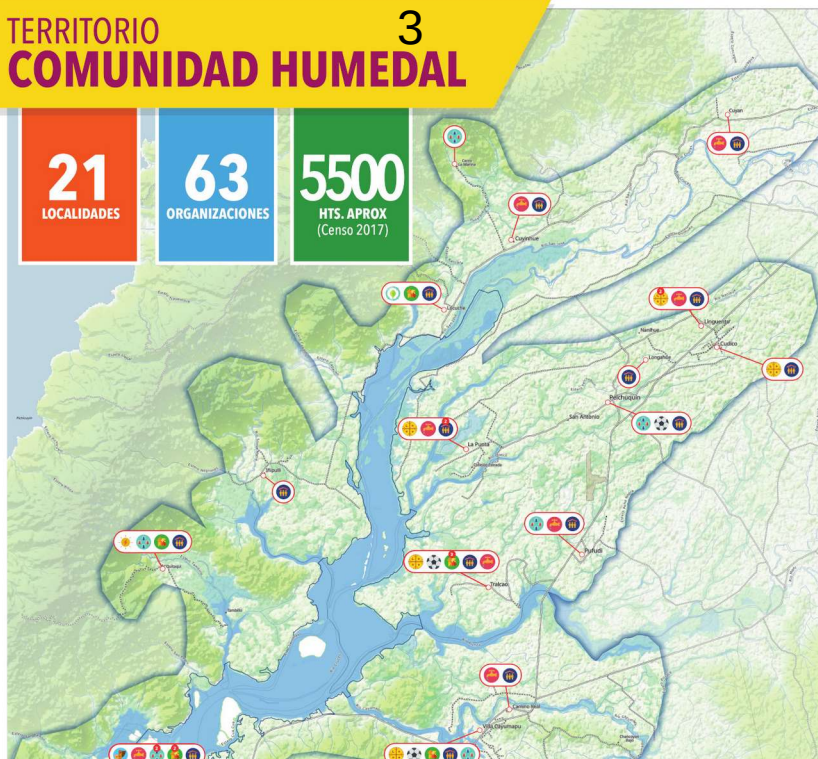

TIPO DE ORGANIZACIÓN	CANTIDAD
AGUA POTABLE	9
COMUNITARIA	11
CULTURAL	2
DEPORTIVA	3
ENERGÍA	1
JIVV	18
MAPUCHE	6
MEDIOAMBIENTE	3
PRODUCTIVA	10

CENSO 2017	Hombres	Mujeres	Población Total	Pob. Mapuche
Cayumapu - Cabo Blanco	794	787	1581	207
Tralcao - Pelchuquín	1581	1553	3134	1165
San Luis de Alba	207	186	393	122
Punucapa - Quitaqui	200	226	426	57
<b>Totales</b>	<b>2782</b>	<b>2752</b>	<b>5534</b>	<b>1551</b>



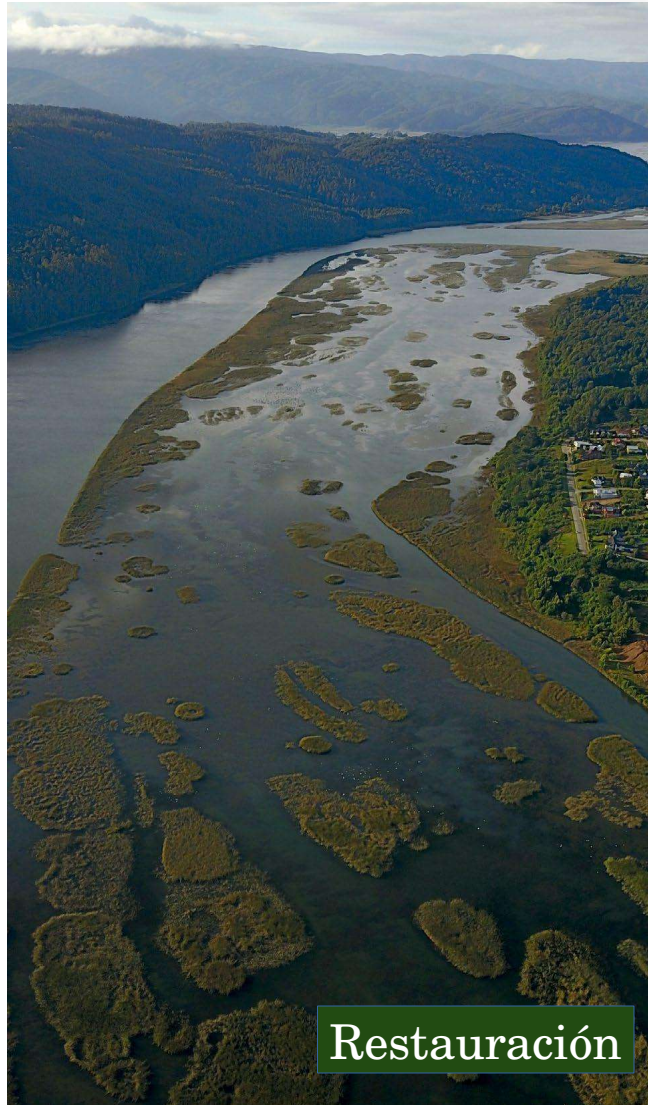

Restauración



Protección



Conservación



**CIRCUITO: QUITAQUI – EL TAMBILLO**  
**“Esteros, senderos y miradores”**

Este circuito invita a navegar entre jardines flotantes de lotos, habitados por cisnes y garzas, a internarse en el bosque por antiguos senderos y observar desde la altura, la naturaleza que rodea el sector.

**PARQUE REIQUE SENDEROS Y MIRADORES:**  
**CORPORACIÓN REIQUE**  
 En un prado rodeado de Canchón, Castaños antiguos y árboles frutales, se inicia lentamente el sendero del Elito. Este sendero los anticipa a las vistas del interior que los comunitarios construyeron a lo largo del tiempo. A una pasas del sendero, se encuentra un mirador que permite observar la panorámica del Estero Raquea y parte del Parque que lleva su nombre. Al internarse en el bosque húmedo, el sendero muestra todo su potencial paisajístico con vistas hacia la Cordillera de la Cruz y hacia la Cordillera de los Andes.  
 Contacto: +54 9 91058276



**INMERSIÓN A BORO EXPERIENCIA COSTERRE MELENA BRUNO Y CLAUDINA JARAMILLO**  
 Este paseo es una experiencia distinta, que se vive entre un boro a remo guiado por Melema, con un poco de historia que mantiene este tradicional oficio. Esta travesía a los jardines entre parcelas flotantes de lotos hasta el embarcadero cercano a la casa de Ana Claudia. Allí, las mujeres pasan a compartir de una amena conversación entorno a los secretos de sus campos, así como también conocer algunas recetas de gastronomía ancestral, en las que Claudia es toda una experta.  
 Contacto: +54 9 66338041



**QUINCHO, PESCA Y SENSERISMO**  
**MARIS SALINAS**  
 Este emprendimiento ofrece al visitante un recorrido por una pesquera tradicional, desde el taller donde se propaga. A un cañal del quincho familiar, se encuentra el canal que alimenta una planta familiar. Sus aguas cristalinas salen desde las vertientes, atraviesan el cruce de caminos y se convierten en un canal que alimenta a las plantas. También cambia la laguna de peces de río de que prepara los lotos desde el canal como actividad complementaria. Cuenta también con cabalgatas en senderos húmedos, huerto y la familia comunitaria de Quitaqui. Junto a ellos este circuito se convierte en un paseo inolvidable.  
 Contacto: +54 9 91773222



**MUESTRA COMUNITARIA**  
**MERCEDES**  
 El circuito de emprendedores locales en un espacio abierto al público. Se realizan charlas, talleres, observación de lotos, y actividades de sensibilización. También se ofrece un espacio de venta de productos que se elaboran en el taller. Cuenta con un espacio de recepción y un espacio de venta de productos.  
 Contacto: +54 9 91773222

**LAUCHA LA TINTA Y DÍA DE SENSERISMO TROVANTES**

**Desarrollo social económico**



# DIRECTORIO

SECRETARIA  
EJECUTIVA

COMUNICACIONES

ÁREA  
FORTALECIMIENTO  
TERRITORIAL

ÁREA  
CONECTIVIDAD E  
INFRAESTRUCTURA

ÁREA  
FOMENTO  
PRODUCTIVO

ÁREA  
ADMINISTRACIÓN

ASESORIAS

*Asociación Punucapa  
Asociación Quitaqui, Tambillo y las Islas  
Asociación Tralcao Pelchuquín  
Mesa Territorial San Luis de Alba*

## ASAMBLEA DE SOCIOS



# Plan de Acción / Visión 2023-2030

Queremos contar con ríos limpios, con su flora y su fauna protegida. Con bosques nativos en sus riberas y cuencas protegidas, abasteciendo de agua a sus comunidades. Un humedal monitoreado por la comunidad, con información técnica al servicio de la ciudadanía. Queremos un territorio conectado, con muelles habilitados y caminos en buen estado, que garanticen una calidad de vida digna para sus comunidades rurales, con proyectos de infraestructura que se logren concretar y materializar.

Queremos un humedal que sea reconocido como Destino Turístico con emprendedores locales como protagonistas de ese desarrollo. Con organizaciones reanimadas y vecinos (antiguos y nuevos) participando activamente, involucrados en el desarrollo de su territorio. Con un soporte técnico y espacio propio para el trabajo de Comunidad Humedal, como lugar de encuentro e impulsor de las acciones de desarrollo de Humedal Río Cruces





na

Incorporación a programa  
Zonas Aisladas Provincia  
Valdivia

Luminarias Públicas  
Mariquina

APR Cuyán Quilo Quilo

Plantas de Tratamiento:  
Cayumnapu, Tralcao,  
Punucapa

Protocolo Evacuación  
Quitaqui

Protección de Cuencas con  
mesas Público - Privadas

Conformación Red de APRs  
CH y protección agua

Monitoreo Ciudadano de  
Amenazas Ambientales

Concreción Proyectos  
Pendientes: Feria Tralcao,  
Centro Locuche, Centro  
Cívico Punucapa, Centro  
Camino Real, Sede  
Cuyinhue, Plaza y Cancha  
Cayumapu.

Salud y  
Servicios  
Básicos

Medio  
Ambiente y  
Entorno

Caminos,  
Conectividad  
y Red Fluvial

Plan de Acción  
2023-2030

Infraestructura  
Comunitaria

Capital Social  
y Gobernanza

Economía  
Local y  
Turismo

Monitoreo Técnico  
Ciudadano a obras  
inconclusas

Red Fluvial Río Cruces

Implementación Camino  
Escénico San Luis de Alba

Programa Fortalecimiento  
Organizacional

Revitalización de  
Organizaciones

Capacitaciones técnicas,  
oficios y saberes locales

Oficina Técnica Comunidad  
Humedal gestión de  
proyectos

Estudios de Mercado y  
comercialización de  
productos del humedal

Revitalización de economías  
y mercados locales

Monitoreo Cartera  
Proyectos CH y gestión  
nuevos proyectos





# Medioambiente y Entorno

## Acciones Claves

Monitoreo ciudadano  
Objetos de conservación  
Amenazas

Protección de Cuencas  
Mesas Público-Privadas

Trabajo en Red de APRs



# Infraestructuras Territoriales

## Acciones Claves

Monitoreo Técnico-Ciudadano  
a cartera de proyectos

Caminos Escénicos SLA  
Doble vía

Red Fluvial





**Capital Social y Gobernanza**  
Acciones Claves

Revitalizar Organizaciones  
Identidad  
Nuevos Vecinos

Oficina Técnica  
Gestión de Proyectos

Formación  
Gestión Territorial  
Liderazgos Jóvenes

# Convenio Colaboración MuniValdivia

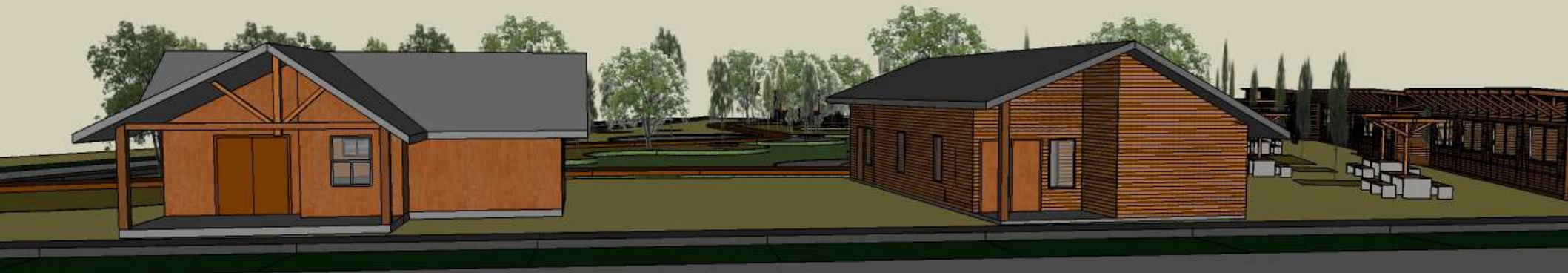
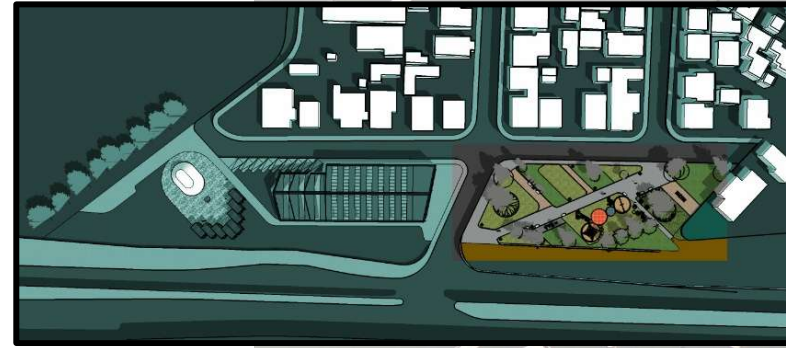
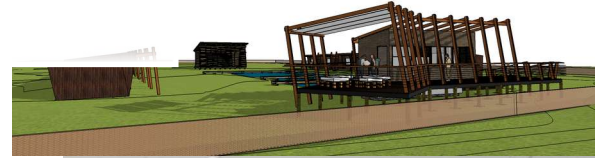
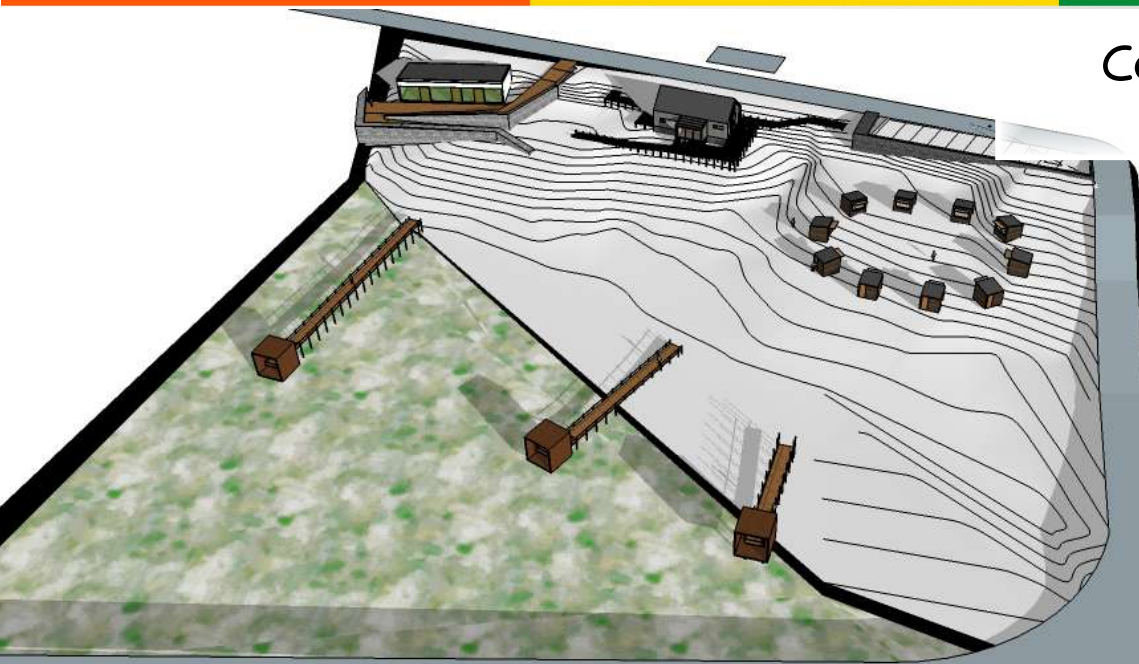

# Convenio Colaboración MuniMariquina





# Plan fluvial

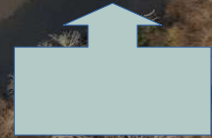

# Espacios de representación institucional



- Consejo Consultivo Santuario y sitio Ramsar. (MMA. CMN. CONAF)
- Consejo Público Privado Areas Silvestres Protegidas. (GORE - CRDP)
  - Mesa Regional del Agua. (GORE)
  - Directorio del Centro de Humedales Río Cruces. (Cehum-Uach).
- Comité Operativo Norma Secundaria de Aguas de la Cuenca del río Valdivia. (MMA)
  - Comité Comunal de Humedales (MuniValdivia)
- Comité Territorial Zona Zoit Santuario de la Naturaleza. (MuniValdivia)
  - PTI Turismo Humedal río Cruces (Corfo)
- Red Ciudadana por los Humedales



## **Instrumentos de Planificación y Planes.** **Estrategia Regional Desarrollo. (Gore). Vigente 23-37**

**Plan Regional de Acción Cambio Climático. MMA. Vigente**  
**Norma Secundaria de Aguas Cuenca río Valdivia. (en etapa final)**

**Plan Intercomunal Borde Costero. (etapa 1)**

**Plan Regulador Comuna Valdivia. (actualización)**

**Plan Regulador Comuna Mariquina. (actualización)**

**Pladeco comuna Valdivia. (actualización)**

**Plan de Manejo Santuario. Vigente (se debe actualizar)**

**Plan Maestro Borde Fluvial**

**Ley humedales. Ordenanzas / Planes de manejo y uso**

**Plan Maestro de Punucapa**

# Protección y Monitoreo Ambiental

Participación en Instrumentos de planificación y gestión

Representación en Consejos, Comités y Mesas

Denuncias administrativas y legales



Región de Los Ríos  
GOBIERNO REGIONAL

CONSEJO CONSULTIVO

-Planta de celulosa

-Lobos

-Gripe aviar

-Loteos

-Incendios



MONITOREO AVIFAUNA

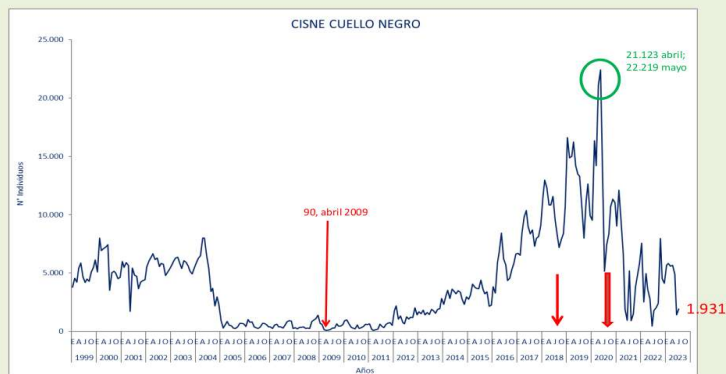

Mes / Año	Carcasas encontradas					
	2018 (N°)	2019 (N°)	2020* (N°)	2021* (N°)	2022* (N°)	2023 (N°)
Enero	0	0	13	1	2	19
Febrero	0	0	5	1	0	1
Marzo	0	0	4	2	6	10
Abril	0	0	7	16	14	28
Mayo	0	9	73	10	9	114
Junio	0	16	40	49	36	60
Julio	5	108	163	26	15	59
Agosto	38	82	65	9	54	
Septiembre	135	64	5	18	9	
Octubre	106	17	70	20	15	
Noviembre	26	5	20	15	17	
Diciembre	1	7	3	6	17	
<b>Total</b>	<b>311</b>	<b>308</b>	<b>468</b>	<b>173</b>	<b>194</b>	<b>291</b>
						<b>1745</b>





## POLOS DE DESARROLLO

- 1 Iglesia Punucapa
- 2 Terreno Punucapa
- 3 Kayak El Potrero
- 4 Abejas Frutillar
- 5 Lancha Tambillo
- 6 Terreno Quitaqui

- Polos de Desarrollo
- Plan de Conectividad
- Turismo
- Monitoreo
- Energía
- Fomento Productivo
- Fondos de Iniciativas 35 Proyectos

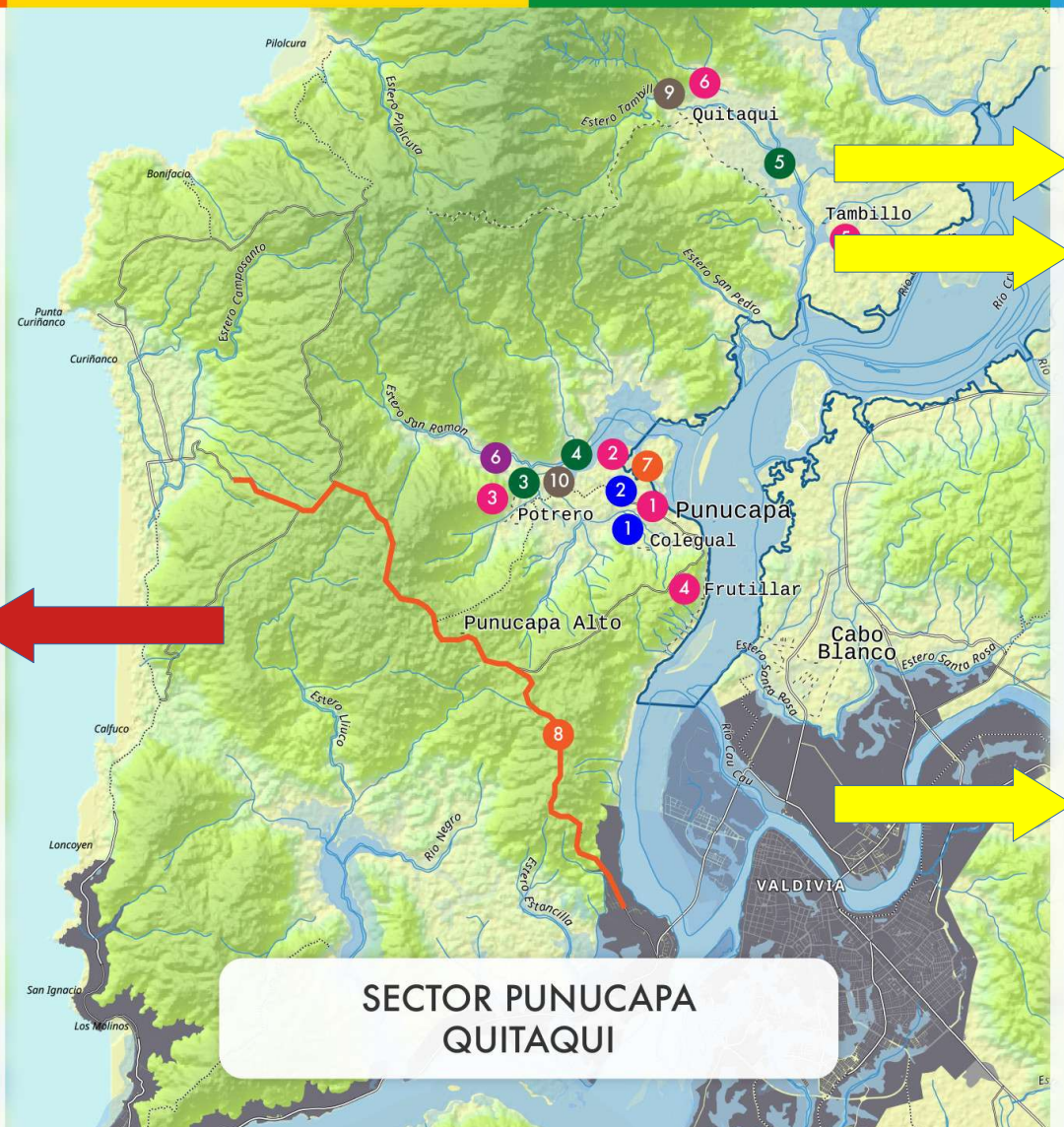

**SECTOR PUNUCAPA  
QUITAQUI**

## PLAN DE CONECTIVIDAD

- 1 Centro Ambiental
- 2 Centro Cívico
- 3 Muelle El Potrero
- 4 Circuito Punucapa - El Potrero
- 5 Circuito Quitaqui - El Tambillo
- 6 Abejas El Potrero
- 7 Centro Artesanal El Totoral
- 8 Ruta Toro Bajo Curiñanco
- 9 Paneles Fotovoltaicos
- 10 Luminarias

# Plan Maestro Punucapa



## Iniciativas del Plan Maestro

- |                              |   |   |
|------------------------------|---|---|
| Varedas                      | Instalación luminarias                                    | Servicio transporte fluvial Valdivia - Punucapa |
| Plan de convivencia vial     | Mejoramiento camino acceso                                | Aumento flota y flujo transporte                |
| Red miradores y embarcaderos | Recuperación ruta histórica Punucapa Frutillar - Valdivia | Encadenamiento circuitos turísticos             |







**Quitaqui  
Tambillo**

- Centro comunitaria
- Camino



## POLOS DE DESARROLLO

Agua Potable  
Feria Cabo Blanco



1

Mirador  
Cayumapu



2

Sala de Proceso  
Cayumapu



3

Terreno  
Camino Real



4

Camión Limpia fosas  
Cabo Blanco



5

- Polos de Desarrollo
- Plan de Conectividad
- Turismo
- Monitoreo
- Energía
- Red Fluvial DOP-MOP
- Fondos de Iniciativas  
21 Proyectos

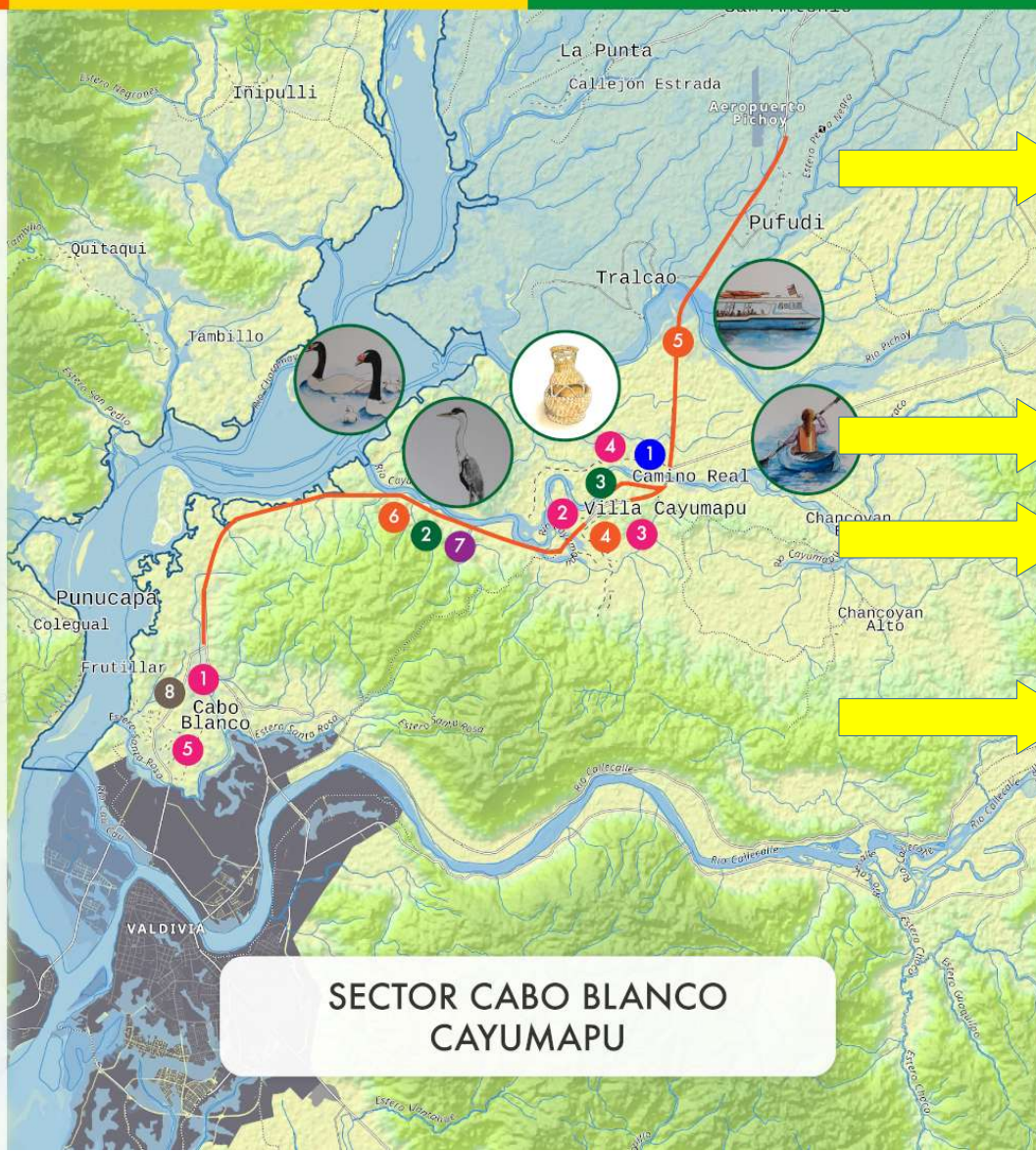

## SECTOR CABO BLANCO CAYUMAPU

## PLAN DE CONECTIVIDAD

1



Centro Comunitario  
Camino Real

2



Mirador  
Los Cisnes

3



Circuito Cayumapu  
Camino Real

4



Espacio Público  
Cayumapu

5



Ruta T-202

6



Portal Norte

7



Muelle Mirador  
Los Cisnes

8



Luminarias

# Mirador los Cisnes

- Mantener punto actual
- Nuevo proyecto 2025. Instalación infra Embarcadero





**Mesa Regional Ruta 5  
-By Pass Cayumapu**

## POLOS DE DESARROLLO

- 1 Centro Comunitario Cuyan
- 2 Centro Comunitario Cerro La Marina
- 3 Centro y Quincho Iñipulli
- 4 Terreno Cuyinhue
- 5 Terreno Locuche
- 6 Diseño APR Cuyan - Quilo Quilo

- Polos de Desarrollo
- Plan de Conectividad
- Turismo
- Monitoreo
- Energía
- Red Fluvial DOP-MOP
- Fondos de Iniciativas 23 Proyectos

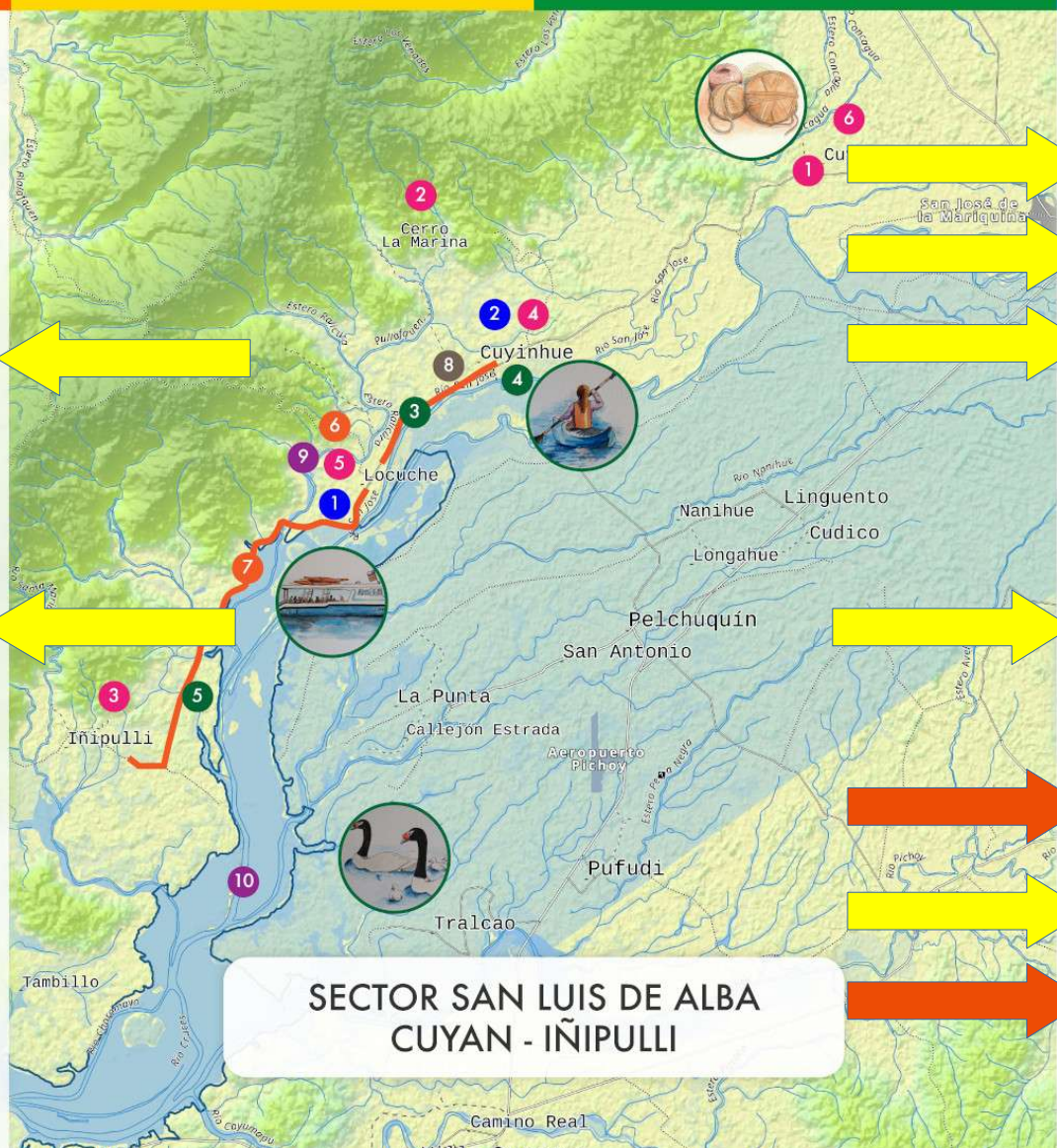

## PLAN DE CONECTIVIDAD

- 1 Centro Comunitario Locuche
- 2 Centro Deportivo Cuyinhue
- 3 Camino Escénico
- 4 Muelle Cuyinhue
- 5 Muelle Iñipulli
- 6 Fuerte San Luis de Alba
- 7 Ruta T-248
- 8 Luminarias
- 9 Muelle Fuerte San Luis de Alba
- 10 Torre Avistamiento de Aves

PLANTA PRIMER MIRADOR  
Escala: 1:1000

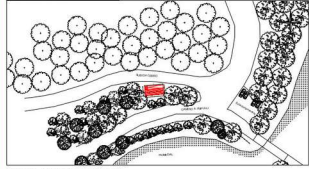

PLANTA PRIMER MIRADOR  
Escala: 1:300

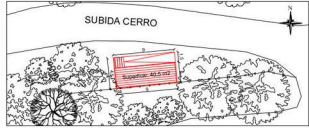

FOTOMONTAJE PRIMER MIRADOR



PLANTA SEGUNDO MIRADOR  
Escala: 1:1000

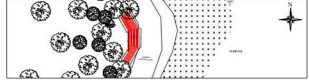

PLANTA SEGUNDO MIRADOR  
Escala: 1:300

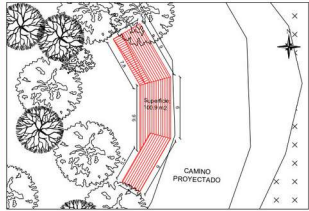

FOTOMONTAJE SEGUNDO MIRADOR



PLANTA TERCER MIRADOR  
Escala: 1:1000

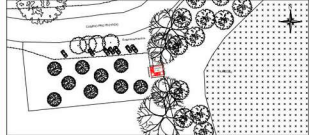

PLANTA TERCER MIRADOR  
Escala: 1:300

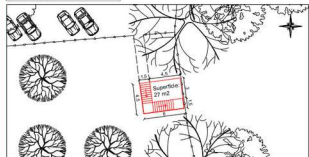

FOTOMONTAJE TERCER MIRADOR - EXTERIOR



PROPUESTA MIRADOR 2 VOLCANES

UBICACIÓN MIRADORES



UBICACIÓN GEORREFERENCIAL DE LA PROPUESTA  
856543.00 E  
5613917.00 N

PLANTA PROPUESTA MIRADOR  
Escala: 1:1000

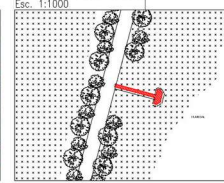

PLANTA PROPUESTA MIRADOR  
Escala: 1:1000

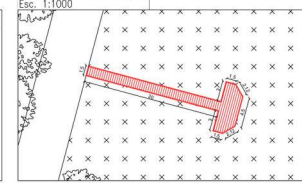

FOTOMONTAJE PROPUESTA MIRADOR



FOTOMONTAJE TERCER MIRADOR - INTERIOR



Municipalidad de **MARIQUINA**  
Región del Sur

SEOPUAN  
Servicio de Ordenamiento de Planificación

PROYECTO  
PROPUESTA MIRADORES  
HUMEDAL INIPULLI

UBICACIÓN  
CALLE LOS CRISTALES N° 43  
SAN JOSÉ DE LA MARIQUINA  
COMUNA MARIQUINA

INDICADAS 06-2021

Hoja N° 1/1

CONSTRUYENDO SIN SOLO PLASANDO

Camino escénico

# Fuerte San Luis de Alba



# POLOS DE DESARROLLO

Terreno Pelchuquín







1

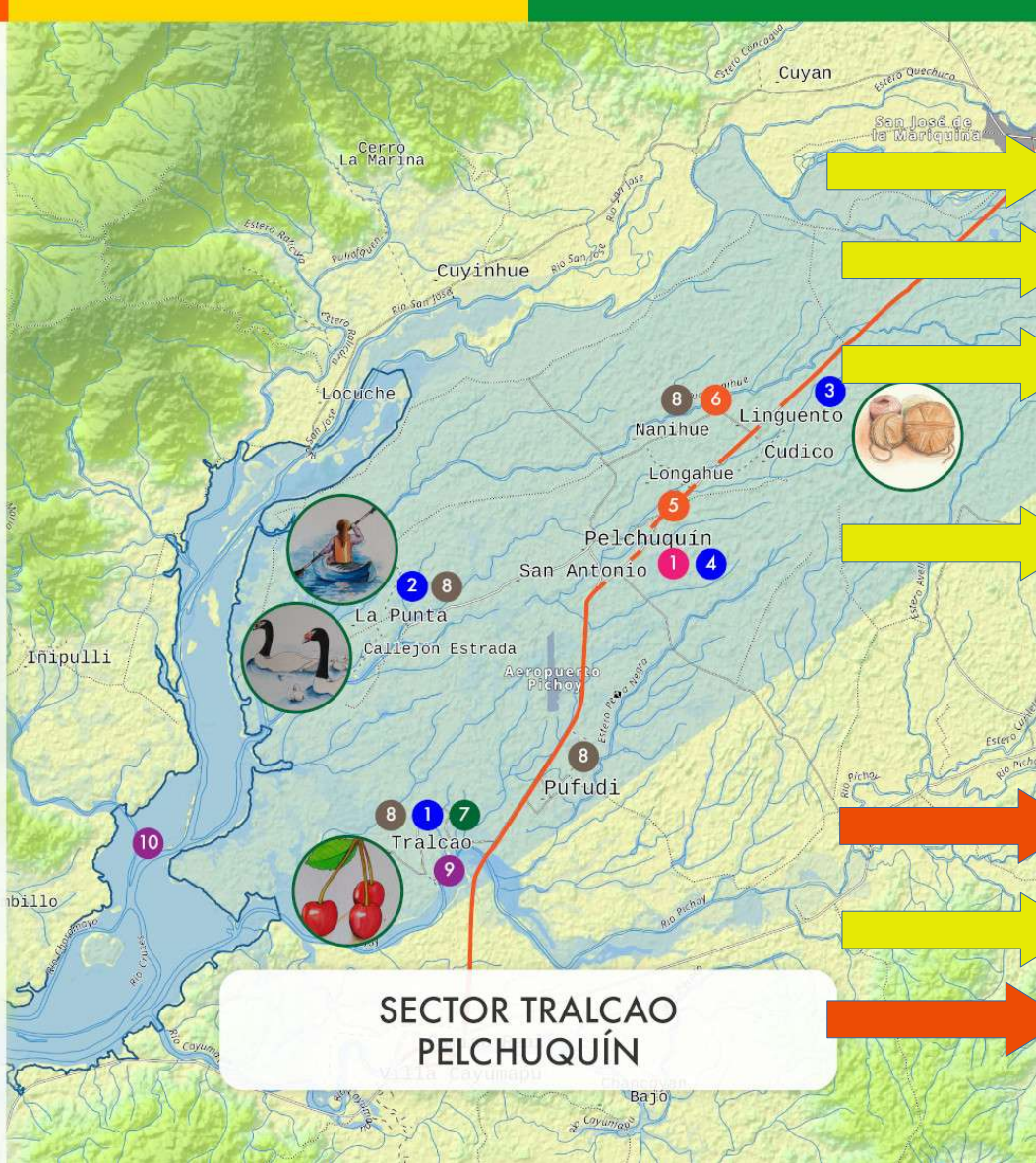

- Polos de Desarrollo
- Plan de Conectividad
- Turismo
- Monitoreo
- Energía
- Red Fluvial DOP-MOP
- Fondos de Iniciativas  
27 Proyectos

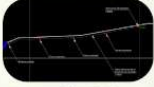

# PLAN DE CONECTIVIDAD

- 1  Feria Tralcao
- 2  Feria La Punta
- 3  Feria Linguento
- 4  Centro Recreacional Pelchuquín
- 5  Ruta T-202
- 6  APR Linguento Nanihue
- 7  Muelle Tralcao
- 8  Luminarias
- 9  Muelle Tralcao
- 10  Torre Avistamiento Aves



Feria de Tralcao



# PTI CORFO

Turismo en el Humedal del río Cruces

## RESULTADOS 1er AÑO

- 30 Asesorías a emprendimientos
- 25 Proyectos
- 15 Certificaciones para Kayac

## 2do AÑO

Fomento. Marketing.  
Comercialización.  
Conservación.  
Especialización



Región de Los Ríos  
GOBIERNO REGIONAL  
Calle Juan Boscán, 100  
P.O. Box 100000





**HUMEDAL  
RÍO CRUCES**

@destinohumedalriocruces



ORGANIZA



COLABORADORES Y PATROCINADORES



27, 28, 29 Y 30  
OCTUBRE



2023

# TRAVESÍA DE LOS FUERTES



Te invitamos a una  
travesía patrimonial en  
los ríos y humedales por  
los fuertes y castillos  
desde San Luis de Alba  
a Corral.





# Proyecto FIC Invernaderos

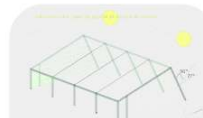

El diseño del volumen invernadero incrementa en un 31% la captura de energía (PAR)

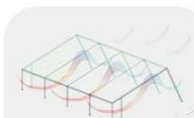

Se incorpora una estrategia de ventilación cruzada, equivalente al 30% de la envolvente

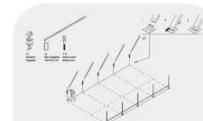

El sistema de armado es modular, pudiendo ser implementado por las y los propios beneficiarios



La propuesta incluye un "kit tecnológico" que permite la automatización del proceso productivo



Los mecanismos de ventilación y protección solar se activan mediante sensores ambientales

## Equipo FIC 20

- Rodrigo Acuña
- Emil Osorio
- José Mardones
- Daniel Sempe
- Julio Martinich

# ASTURIAS CIDER WEEK

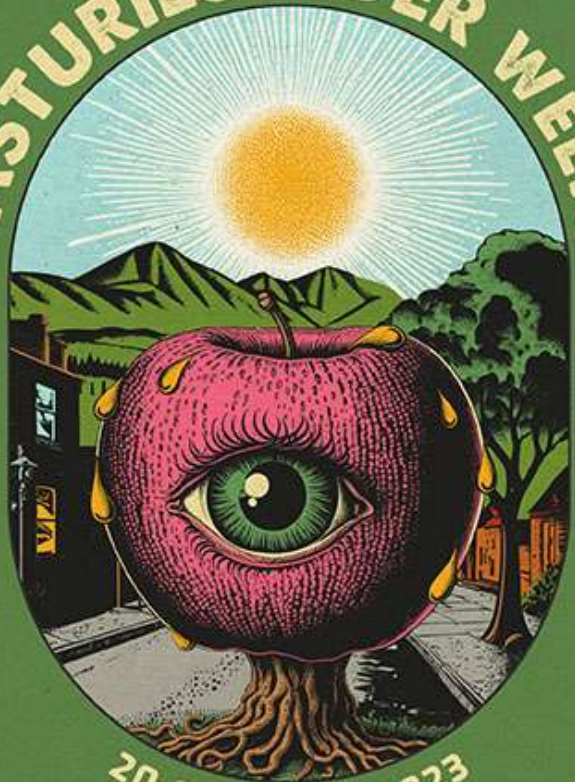

20-26 MARZU 2023

TOLA INFO Y ESTABLECIMIENTOS PARTICIPANTES:  
[INTERNATIONALCIDERSUMMIT.COM](http://INTERNATIONALCIDERSUMMIT.COM)



## FIESTA DE LA SIDRA NATURAL

DECLARADA DE INTERÉS  
TURÍSTICO REGIONAL

Oijón | Divertia





# Registro Consultores Estudio 2023 -24 Soluciones BN 2024 -25



# Gestión de proyectos 2022 -2023

**Fortalecimiento de la Gobernanza Territorial del Humedal del río Cruces.**

Producto: Plan Maestro 2023-2030.

Gobierno Regional de los Ríos. 2022-2023. Monto: 37 millones.

**Fortalecimiento de la Gobernanza y la Gestión Comunitaria en el río Cruces.**

Producto: Programa de Continuidad.

Gobierno Regional de los Ríos. 2023. Monto: 37 millones.

**Fortalecimiento del Programa de Desarrollo Comunitario del Humedal del río Cruces.**

Producto: Funcionamiento CH. Feria de los Humedales.

Municipalidad de Valdivia. 2023. Monto: 19 millones.

# Gestión de proyectos 2022 -2023

## Funcionamiento Espacio Comunitario Portal Norte

Ejecución: El Cisnecito de Cayumapu.

Producto: Operación carro Portal Norte.

Municipalidad de Valdivia. 2022-23. Monto: 3.4 millones.

## Promoviendo el Monitoreo Comunitario del Humedal del río Cruces desde las organizaciones locales.

Ejecución: Junta de Vecinos de Punucapa.

Producto: Propuesta de Plan de acción para enfrentar amenazas. Lobos.

Gobierno Regional de los Ríos. 2022 – 2023. Monto: 6 millones.

## Consultoría: Relacionamiento comunitario en el marco de la bajada territorial del proyecto UE-Cuenca Río Valdivia. Proyecto: Abastecimiento de agua potable rural, restauración de bosques y derechos humanos en la cuenca del río Valdivia.

Producto: Bajada territorial del proyecto. Mesa Regional del Agua.

WWF. 2023-2024. Monto: 18 millones.



## Gestión de proyectos. Propuestas 2023 -

**Fortaleciendo la Buena Gobernanza Territorial y el Empoderamiento de las Comunidades Locales en Humedales Costeros de las regiones de la Araucanía y Los Ríos.**

Solicitante: Asociación Comunidad Humedal. Donante: Comunidad Europea

Contrapartes: Fundación Forecos, Fundación Somos Tribu.

Asociados: I.M. de Valdivia, I.M. de Mariquina, I.M. de Toltén, I.M. de Teodoro Schmidt, I.M. de Saavedra, Comisión Nacional de Riego.

Plazo: 3 años. Monto: 1200 millones.

**Monitoreo Ambiental Comunitario para un Verano Seguro en el Humedal del río Cruces.**

Solicitante: Agrupación de Promotores del Desarrollo Social y Ambiental

Productos: Campaña de prevención de verano. Remada kayak.

Gobierno Regional de los Ríos. 2023. Monto: 18 millones.

# Inauguraron un muelle para embarcaciones menores en el sector rural de Ñipulli

**ESTRATEGIA.** Estructura fue habilitada, como parte de un plan de promoción del turismo y de protección del entorno natural de Comunidad Humedal.

Daniel Navarrete Alvear  
danielnavarrete@comunidadhumedal.cl

Al mediodía de ayer fue la ceremonia de inauguración del nuevo muelle de baja envergadura del sector Ñipulli (Mariquina). La estructura implicó una inversión de cerca de \$4 millones y es parte de un plan estratégico impulsado por Comunidad Humedal, para reforzar el turismo y proteger el entorno.

El muelle público y comunitario fue construido en aproximadamente un mes. Está pensado para embarcaciones menores.

“Queremos recuperar los puertos antiguos del territorio y la tradición de la cultura fluvial que tuvo el río Cruces y sus distributarios. En ese sentido,



AL REDEOR DE LA CONSTRUCCIÓN SE ESPERA GENERAR UNA ZONA MULTIPROPÓSITO.



## Fiesta del Camarón

EN MARIQUINA

competencia de extracción de camarones  
actividades para toda la familia  
música en vivo  
puestos de comida típica

AGOSTO  
SÁBADO  
**26**  
12:00 hrs.

Ruka Turística de la Agrupación Turística Leufu Píal, frente a la Posta Rural de Ñipulli.

MARIQUINA  
DIDECO  
MUNICIPALIDAD DE ÑIPULLI  
Leufu Píal

